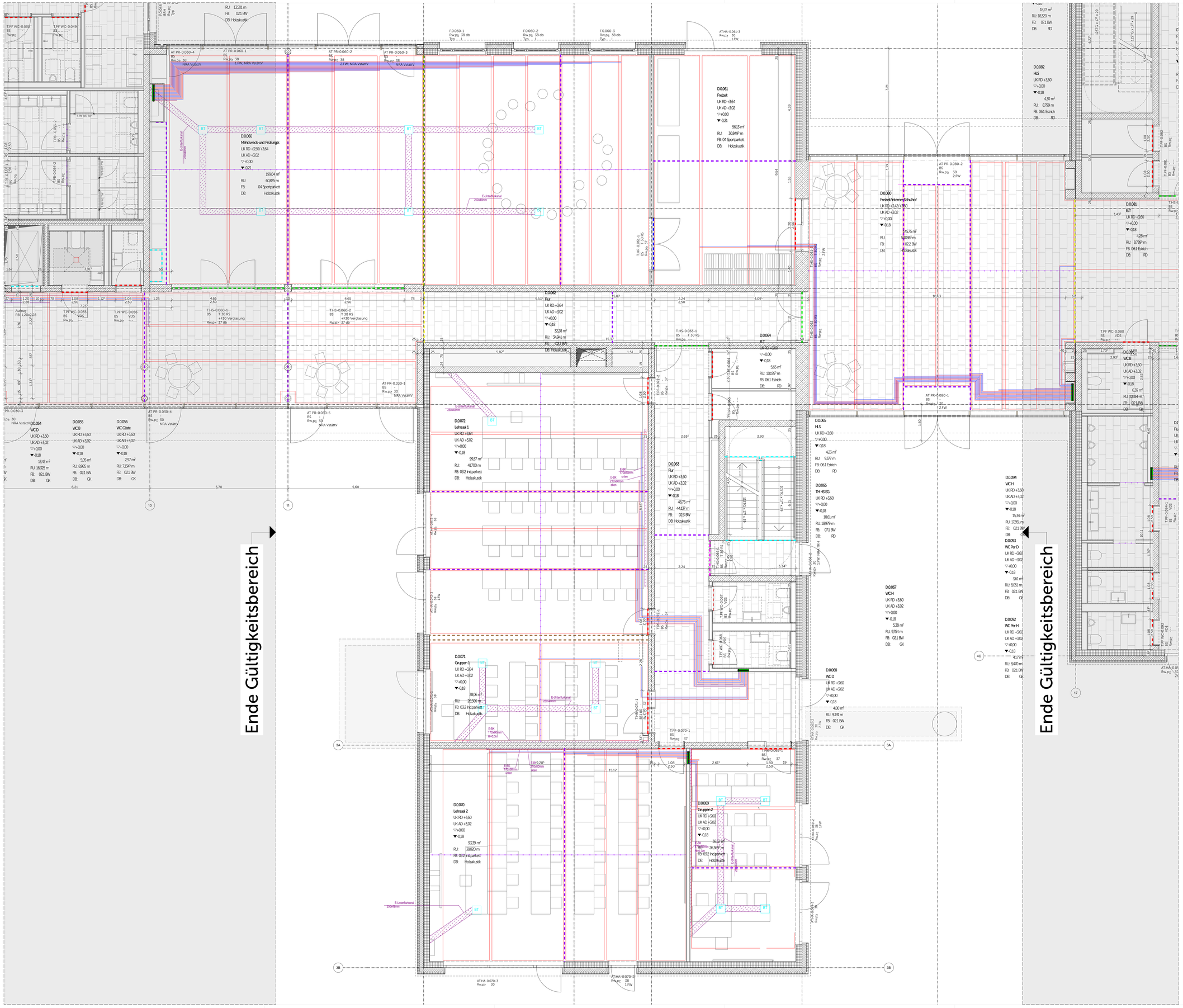

LEGENDE

Legende

Materialien

Stahlbeton Gütten nach Statik	WU-Beton Gütten nach Statik	Beton unbewehrt
Betonfertigteil	Mauerwerk	Estrich
Brettsperrholz	Brettschichtholz	Holzträger
Holz Fenster	Dämmung Mineralwolle ≤1.000°C	Dämmung Mineralwolle
Dämmung Zellulose	Dämmung EPS	Dämmung XPS
Dämmung PUR	Dämmung Schaumglas	Stahl
Aluminium	Gitterrost	Gelände Bestand
Kiestragschicht Frostschutzkies	Kiestragschicht Drainschicht	Kies Hinterfüllung verdichtet
Trockenbauwand Metallständer GK	Vorsatzschale Metallständer GK	Vorsatzschale Holzbekleidung
		Dämmung WLG 024 Mineralwolle ≤1.000°C

Abkürzungen

		AK/RS	Auskragung/Rücksprung
		ASP	Aussparung
OK/UK	Oberkante/Unterkante	FFB	Fertigfußboden
RD	Rohdecke	RB	Rohfußboden
RDS	Rohdeckensprung	KB	Kernbohrung
AD	Abhangdecke	D	Durchmesser
BRH	Brüstungshöhe über OKFF	RR	Regenfallrohr
RH	Raumhöhe	HK	Heizkörper
T30RS	Brandschutztür T30, rauchdicht-selbstschl.	UV	Unterverteilung
BW	Betonwerkstein	E/H/L/S	Elektro / Heizung / Lüftung / Sanitär

Symbole

OKFFB	OK Fertigfußboden
OKRD	OK Rohdecke
UKRD	UK Rohdecke
OKRD	OK Rohdecke
OK FFB	OK Fertigfußboden
UK AD	UK Abhangdecke

Estrich (s.D 13.31)

- Typ 1 Bewegungsfuge in Flucht mit Randdämmstreifen auf Türblattseite
- Typ 2 Bewegungsfuge bündig zur VK Wand auf Türblattseite
- Typ 3 Bewegungsfuge um 20mm auf Türblattseite in Türleibung versetzt
- Typ 4 Bewegungsfuge mittig auf Leibung
- Typ 5 Bewegungsfuge wie Typ 1 zusätzlich 2% Gefälle beidseitig außerhalb Türleibung auf -0,01 m
- Typ 6 Bewegungsfuge wie Typ 1 zusätzlich 2% Gefälle einseitig außerhalb Türleibung auf -0,01 m
- Typ 7 Bewegungsfuge wie Typ 1 zusätzlich 2% Gefälle einseitig innerhalb Türleibung auf -0,01 m

Gerätefundamente

- OK +0,10m ü. RFB
- OK +0,20m ü. RFB
- OK +0,15m ü. OK Estrich verfüllen z.B. mit Leichtbeton

Bewegungsfuge

Bewegungsfuge Achtung: Bewegungsfuge nach Statik, Fabrikat Dynamisches Haus

- Scheinfuge Achtung: Scheinfuge nach Statik ausführen
- Gebäudetrennfuge
- Estrich an Mob. Trennwand Profil
- Abstellwinkel (Latg. Estrich)
- Abstellwinkel (Latg. Schlosser)

WICHTIGE HINWEISE:
- Bemaßung von Tür-, Raum-, Sturz- und Brüstungshöhen ab OKFF
- Die Zeichnung ist im allen Fällen bindend für die Ausführung
- Planänderungen nur mit Genehmigung des Architekten
- sämtliche Maße sind am Bau zu prüfen
- Ausführungen der Installationen HLS und ELT nur in Verbindung mit Planunterlagen der Fachplaner

Unstimmigkeiten sind den Architekten unverzüglich mitzuteilen

PLANSTAND FBH HKLS vom 20.10.2025

Index	Datum	Änderung
	10.11.2025	Darstellung Fußbodenheizkreise gem. HKLS + Betonwerkstein

Vorabzug

03.0121.4/Vorabzug
PLANNR.INDEX

FREISTAAT BAYERN
STAATLICHES BAUAMT ANSBACH
BEREICH HOCHBAU
BISCHOF-MEISER-STR. 11, 91522 ANSBACH, TEL.: 0981/ 89 05 0, FAX: 0981/ 89 05 2100, E-MAIL: poststelle@stbaan.bayern.de

LANDESFINANZSCHULE BAYERN
ERRICHTUNG AUSSENSTELLE DINKELSBÜHL — AN607

AUSFÜHRUNGSPLANUNG — Vorabzug — PP
H3 Bodenplan EG — M: 1:50

KAP/TITEL	GEZ.VON	GEZ. AM	STAND	PLOTDATUM	SONSTIGES
06 06/ 731 01			29.01.2026		

MASSN.-NR.	FDH LIEGENSCHAFTS-NR.	PROJEKTDEFINITION
06 607 E 0001	45.100 2017 004	BS M-D06002000.04

LAGEPLAN / GEBÄUDEÜBERSICHT

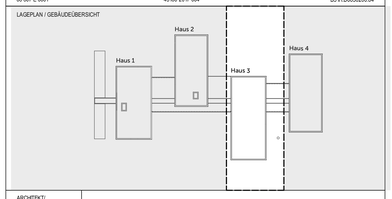

ARCHITEKT/
FACHPLANER

DATEI
20260129_LFS-DKB_03.0121.4_PP_A_BP_H3 Bodenplan EG

PLANNR.INDEX
03.0121.4/Vorabzug

Plangröße: AD 1189 x 841